

ПОСТАНОВЛЕНИЕ

«02» августа 2024 г.

№ 307

с. Атюрьево

об установлении публичного сервитута
в целях эксплуатации линейного объекта системы
газоснабжения местного значения
«Газопровод среднего давления до д. Барановка»
в отношении земельных участков

В соответствии главой V.7 Земельного кодекса Российской Федерации от 25.10.2001 №136-ФЗ, Федеральными законами от 03.08.2018 №342-ФЗ «О внесении изменений в Градостроительный кодекс Российской Федерации и отдельные законодательные акты Российской Федерации», от 06.10.2003 №131-ФЗ «Об общих принципах организации местного самоуправления в Российской Федерации», от 25.10.2001 №137-ФЗ «О введении в действие Земельного кодекса Российской Федерации», от 31.03.1999 № 69-ФЗ «О газоснабжении в Российской Федерации», ходатайства Общества с ограниченной ответственностью «ИНВЕСТ-ТРЕЙДХАУС», учитывая отсутствие заявлений иных правообладателей земельных участков в период публикации сообщения о возможном установлении публичного сервитута, размещенной в газете «Сельские вести» № 25 от 21.06.2024 года, а также на официальном сайте администрации Атюрьевского муниципального района, руководствуясь Уставом Атюрьевского муниципального района, администрация Атюрьевского муниципального района ПОСТАНОВЛЯЕТ:

1. Установить публичный сервитут на срок 49 лет для использования земель и земельных участков в целях эксплуатации линейного объекта системы газоснабжения местного значения «Газопровод среднего давления до д. Барановка» (далее соответственно - публичный сервитут, инженерное сооружение), по перечню и в границах согласно приложениям № 1 и № 2;
2. Установить ограничения в использовании земельных участков, в отношении которых установлен публичный сервитут, в соответствии с Постановлением Правительства Российской Федерации «Об утверждении правил охраны газораспределительных сетей» от 20 ноября 2000 г. №878.
3. Публичный сервитут считается установленным со дня внесения сведений о нем в Единый государственный реестр недвижимости.
4. Рекомендовать ООО «ИНВЕСТТРЕЙДХАУС» руководствоваться постановлением Правительства РФ от 20 ноября 2000 года №878 «Об утверждении Правил охраны газораспределительных сетей».
5. Рекомендовать ООО «ИНВЕСТ-ТРЕЙДХАУС» привести земельные участки, указанные в приложении, в состояние, пригодное для их использования в соответствии с видом разрешенного использования, снести инженерное сооружение,

размещенное на основании публичного сервитута, в срок, предусмотренный пунктом 8 статьи 39.50 Земельного кодекса Российской Федерации.

6. Отделу по управлению имуществом и земельными отношениями администрации Атюрьевского муниципального района Республики Мордовия в течение 5 рабочих дней со дня принятия решения об установлении публичного сервитута осуществить мероприятия, в соответствии с пунктом 7 статьи 39.43 Земельного кодекса Российской Федерации.

7. Настоящее постановление вступает в силу со дня его подписания.

И.о. Главы Атюрьевского муниципального
района Республики Мордовия



Е.В. Круглова

ПЕРЕЧЕНЬ

**ЗЕМЕЛЬНЫХ УЧАСТКОВ ДЛЯ УСТАНОВЛЕНИЯ ПУБЛИЧНОГО СЕРВИТУТА В ЦЕЛЯХ
ЭКСПЛУАТАЦИИ ЛИНЕЙНОГО ОБЪЕКТА СИСТЕМЫ ГАЗОСНАБЖЕНИЯ МЕСТНОГО
ЗНАЧЕНИЯ «ГАЗОПРОВОД СРЕДНЕГО ДАВЛЕНИЯ ДО Д. БАРАНОВКА»**

Адрес или иное описание местоположения земельного участка	Кадастровый номер земельного участка
Республика Мордовия, Атюрьевский район, д. Барановка	13:02:0101002:83
Республика Мордовия, Атюрьевский район, д. Барановка, Электросетевой комплекс ВЛ 10 кВ № 8, ТП 10/0,4 кВ, ВЛ 0,4 кВ от яч. № 9 ПС 110/10 кВ «Атюрьево»	13:02:0101002:120
Республика Мордовия, Атюрьевский район, с. Атюрьево, ул. Атманзина, дом 15	13:02:0101005:1192
Республика Мордовия, Атюрьевский район, с. Атюрьево, ул. Атманзина, дом 27	13:02:0101005:1366
Республика Мордовия, Атюрьевский район, с. Атюрьево, ул. Атманзина, д. № 49	13:02:0101005:1371
Республика Мордовия, Атюрьевский район, с. Атюрьево, ул. Атманзина, дом 26	13:02:0101005:1377
Республика Мордовия, Атюрьевский район, с. Атюрьево, ул. Атманзина, дом №12 "А"	13:02:0101005:1380
Республика Мордовия, Атюрьевский район, с. Атюрьево, ул. Атманзина, д. № 10	13:02:0101005:1382
Республика Мордовия, Атюрьевский район, с. Атюрьево, ул. Центральная, д. №29	13:02:0101005:1522
Республика Мордовия, Атюрьевский район, с. Атюрьево, ул. Центральная, д. № 25	13:02:0101005:1542
Республика Мордовия, Атюрьевский район, с. Атюрьево, ул. Атманзина, дом №39	13:02:0101005:1702
Республика Мордовия, Атюрьевский район, с. Атюрьево, ул. Атманзина, дом №45	13:02:0101005:1710
Республика Мордовия, Атюрьевский район, с. Атюрьево, ул. Атманзина, дом № 30	13:02:0101005:1812
Республика Мордовия, Атюрьевский район, с. Атюрьево, ул. Атманзина, дом 14	13:02:0101005:1911
Республика Мордовия, Атюрьевский район, с. Атюрьево, ул. Атманзина	13:02:0101005:1952
Республика Мордовия, Атюрьевский район, с. Атюрьево, ул. Центральная, дом 37	13:02:0101005:1986
Республика Мордовия, Атюрьевский район, Атюрьевское сельское поселение, с. Атюрьево	13:02:0101005:2018
Республика Мордовия, Атюрьевский район, с. Атюрьево, ул. Атманзина, дом 13	13:02:0101005:2037
Республика Мордовия, Атюрьевский район, с. Атюрьево, ул. Атманзина, дом 53	13:02:0101005:2070
Республика Мордовия, Атюрьевский район, с. Атюрьево, ул. Центральная, дом 31	13:02:0101005:248
Республика Мордовия, Атюрьевский район, с. Атюрьево, ул. Атманзина, дом № 42	13:02:0101005:325

Республика Мордовия, Атюрьевский район, с. Атюрьево, ул. Атманзина, дом №19	13:02:0101005:363
Республика Мордовия, Атюрьевский район, с. Атюрьево, Электросетевой комплекс ВЛ 10 кВ № 8, ТП 10/0,4 кВ, ВЛ 0,4 кВ от яч. № 9 ПС 110/10 кВ «Атюрьево»	13:02:0101005:4063
Республика Мордовия, Атюрьевский район, с. Атюрьево	13:02:0101005:4200
Республика Мордовия, Атюрьевский муниципальный район, Атюрьевское сельское поселение, с. Атюрьево, ул. Атманзина, 40	13:02:0101005:5130
Республика Мордовия, Атюрьевский муниципальный район, Атюрьевское сельское поселение, с.Атюрьево, ул.Пугачева	13:02:0101005:5245
Республика Мордовия, Атюрьевский муниципальный район, Атюрьевское сельское поселение	13:02:0101002
Республика Мордовия, Атюрьевский муниципальный район, Атюрьевское сельское поселение	13:02:0101005

Приложение № 2
к Постановлению администрации
Атюрьевского муниципального района
№307 от «02» августа 2024 г.

ГРАФИЧЕСКОЕ ОПИСАНИЕ МЕСТОПОЛОЖЕНИЯ ГРАНИЦ

Публичный сервитут на срок 49 лет в пользу ООО «ИНВЕСТ-ТРЕЙДХАУС»
(ИНН:7716799274, ОГРН: 1157746640270) в отношении земель и земельных участков в целях
эксплуатации линейного объекта системы газоснабжения местного значения

Газопровод среднего давления до д. Барановка
(наименование объекта, местоположение границ которого описано (далее - объект))

Раздел 1

Сведения об объекте		
№ п/п	Характеристики объекта	Описание характеристик
1	2	3
1	Местоположение объекта	Республика Мордовия, Атюрьевский район, Атюрьевское сельское поселение д. Барановка
2	Площадь объекта +/- величина погрешности определения площади (P+/- Дельта P)	27062 кв.м ± 34 кв.м
3	Иные характеристики объекта	Публичный сервитут на срок 49 лет в пользу ООО «ИНВЕСТ-ТРЕЙДХАУС» (ИНН: 7716799274, ОГРН: 1157746640270) в отношении земель и земельных участков в целях эксплуатации линейного объекта системы газоснабжения местного значения «Газопровод среднего давления до д. Барановка» в соответствии со статьей 3.6 Федерального закона от 25.10.2001 № 137-ФЗ «О введении в действие Земельного кодекса Российской Федерации»

Раздел 2

Сведения о местоположении границ объекта

1. Система координат МСК-13, зона 1

2. Сведения о характерных точках границ объекта

Обозначение характерных точек границ	Координаты, м		Метод определения координат характерной точки	Средняя квадратическая погрешность положения характерной точки (M _t), м	Описание обозначения точки на местности (при наличии)
	X	Y			
1	2	3	4	5	6
1	408776.76	1168999.11	Аналитический метод	0.10	–
2	408763.90	1169014.89	Аналитический метод	0.10	–
3	408750.80	1169004.10	Аналитический метод	0.10	–
4	408733.63	1169009.12	Аналитический метод	0.10	–
5	408718.38	1169021.70	Аналитический метод	0.10	–
6	408699.68	1169060.31	Аналитический метод	0.10	–
7	408677.68	1169097.88	Аналитический метод	0.10	–
8	408657.86	1169131.72	Аналитический метод	0.10	–
9	408629.18	1169171.20	Аналитический метод	0.10	–
10	408630.96	1169172.49	Аналитический метод	0.10	–
11	408636.15	1169166.00	Аналитический метод	0.10	–
12	408651.17	1169179.44	Аналитический метод	0.10	–
13	408638.68	1169195.50	Аналитический метод	0.10	–
14	408623.13	1169182.28	Аналитический метод	0.10	–
15	408628.45	1169175.62	Аналитический метод	0.10	–
16	408626.83	1169174.44	Аналитический метод	0.10	–
17	408616.48	1169188.67	Аналитический метод	0.10	–
18	408586.29	1169219.51	Аналитический метод	0.10	–
19	408597.80	1169231.70	Аналитический метод	0.10	–
20	408582.84	1169245.73	Аналитический метод	0.10	–
21	408571.81	1169233.36	Аналитический метод	0.10	–
22	408568.63	1169236.13	Аналитический метод	0.10	–
23	408536.98	1169270.88	Аналитический метод	0.10	–
24	408539.95	1169273.58	Аналитический метод	0.10	–
25	408545.95	1169267.15	Аналитический метод	0.10	–
26	408560.27	1169282.32	Аналитический метод	0.10	–
27	408545.87	1169296.73	Аналитический метод	0.10	–
28	408532.23	1169281.85	Аналитический метод	0.10	–
29	408537.22	1169276.51	Аналитический метод	0.10	–
30	408534.28	1169273.84	Аналитический метод	0.10	–
31	408512.54	1169298.04	Аналитический метод	0.10	–
32	408513.66	1169299.04	Аналитический метод	0.10	–
33	408520.14	1169292.99	Аналитический метод	0.10	–
34	408534.44	1169308.13	Аналитический метод	0.10	–
35	408519.11	1169321.54	Аналитический метод	0.10	–
36	408505.48	1169306.67	Аналитический метод	0.10	–
37	408510.71	1169301.79	Аналитический метод	0.10	–
38	408509.86	1169301.02	Аналитический метод	0.10	–
39	408502.89	1169308.77	Аналитический метод	0.10	–
40	408463.90	1169350.30	Аналитический метод	0.10	–
41	408464.59	1169350.95	Аналитический метод	0.10	–
42	408470.48	1169344.64	Аналитический метод	0.10	–
43	408484.80	1169359.81	Аналитический метод	0.10	–
44	408470.40	1169374.22	Аналитический метод	0.10	–
45	408456.76	1169359.34	Аналитический метод	0.10	–
46	408461.86	1169353.88	Аналитический метод	0.10	–
47	408461.16	1169353.22	Аналитический метод	0.10	–
48	408437.61	1169378.29	Аналитический метод	0.10	–
49	408415.59	1169404.29	Аналитический метод	0.10	–

50	408417.26	1169405.70	Аналитический метод	0.10	–
51	408423.68	1169399.27	Аналитический метод	0.10	–
52	408437.76	1169414.18	Аналитический метод	0.10	–
53	408423.47	1169428.48	Аналитический метод	0.10	–
54	408409.39	1169413.57	Аналитический метод	0.10	–
55	408414.42	1169408.54	Аналитический метод	0.10	–
56	408413.00	1169407.34	Аналитический метод	0.10	–
57	408405.02	1169416.76	Аналитический метод	0.10	–
58	408380.59	1169445.57	Аналитический метод	0.10	–
59	408390.14	1169455.97	Аналитический метод	0.10	–
60	408375.47	1169469.66	Аналитический метод	0.10	–
61	408367.28	1169461.00	Аналитический метод	0.10	–
62	408356.94	1169472.12	Аналитический метод	0.10	–
63	408367.39	1169483.19	Аналитический метод	0.10	–
64	408352.06	1169496.60	Аналитический метод	0.10	–
65	408343.17	1169486.90	Аналитический метод	0.10	–
66	408310.75	1169521.20	Аналитический метод	0.10	–
67	408322.65	1169534.18	Аналитический метод	0.10	–
68	408308.35	1169548.49	Аналитический метод	0.10	–
69	408296.98	1169536.08	Аналитический метод	0.10	–
70	408268.32	1169567.31	Аналитический метод	0.10	–
71	408270.14	1169568.98	Аналитический метод	0.10	–
72	408276.34	1169562.78	Аналитический метод	0.10	–
73	408290.64	1169577.92	Аналитический метод	0.10	–
74	408275.78	1169591.85	Аналитический метод	0.10	–
75	408262.15	1169576.98	Аналитический метод	0.10	–
76	408267.32	1169571.81	Аналитический метод	0.10	–
77	408265.62	1169570.25	Аналитический метод	0.10	–
78	408262.11	1169574.08	Аналитический метод	0.10	–
79	408228.18	1169612.06	Аналитический метод	0.10	–
80	408240.54	1169612.96	Аналитический метод	0.10	–
81	408238.86	1169633.13	Аналитический метод	0.10	–
82	408218.37	1169631.64	Аналитический метод	0.10	–
83	408219.15	1169622.18	Аналитический метод	0.10	–
84	408203.35	1169639.86	Аналитический метод	0.10	–
85	408194.00	1169650.02	Аналитический метод	0.10	–
86	408202.60	1169659.13	Аналитический метод	0.10	–
87	408188.09	1169673.64	Аналитический метод	0.10	–
88	408180.30	1169664.90	Аналитический метод	0.10	–
89	408164.43	1169682.13	Аналитический метод	0.10	–
90	408165.29	1169682.93	Аналитический метод	0.10	–
91	408171.78	1169676.87	Аналитический метод	0.10	–
92	408185.84	1169691.75	Аналитический метод	0.10	–
93	408170.88	1169705.78	Аналитический метод	0.10	–
94	408157.22	1169690.46	Аналитический метод	0.10	–
95	408162.37	1169685.66	Аналитический метод	0.10	–
96	408161.73	1169685.07	Аналитический метод	0.10	–
97	408155.40	1169691.95	Аналитический метод	0.10	–
98	408164.28	1169701.64	Аналитический метод	0.10	–
99	408149.98	1169715.95	Аналитический метод	0.10	–
100	408141.18	1169706.35	Аналитический метод	0.10	–
101	408114.41	1169732.21	Аналитический метод	0.10	–
102	408102.92	1169743.00	Аналитический метод	0.10	–
103	408104.17	1169744.33	Аналитический метод	0.10	–
104	408109.98	1169738.91	Аналитический метод	0.10	–
105	408124.28	1169754.05	Аналитический метод	0.10	–
106	408108.95	1169767.46	Аналитический метод	0.10	–
107	408095.32	1169752.59	Аналитический метод	0.10	–
108	408101.25	1169747.06	Аналитический метод	0.10	–
109	408100.00	1169745.74	Аналитический метод	0.10	–
110	408091.57	1169753.65	Аналитический метод	0.10	–
111	408020.44	1169792.75	Аналитический метод	0.10	–
112	407985.52	1169804.81	Аналитический метод	0.10	–

113	407937.51	1169821.37	Аналитический метод	0.10	–
114	407901.72	1169833.73	Аналитический метод	0.10	–
115	407860.88	1169877.04	Аналитический метод	0.10	–
116	407837.26	1169911.61	Аналитический метод	0.10	–
117	407808.52	1169953.68	Аналитический метод	0.10	–
118	407782.03	1169992.62	Аналитический метод	0.10	–
119	407771.75	1170046.12	Аналитический метод	0.10	–
120	407761.39	1170100.12	Аналитический метод	0.10	–
121	407751.75	1170150.37	Аналитический метод	0.10	–
122	407719.63	1170203.32	Аналитический метод	0.10	–
123	407694.83	1170244.22	Аналитический метод	0.10	–
124	407638.80	1170336.61	Аналитический метод	0.10	–
125	407603.33	1170395.09	Аналитический метод	0.10	–
126	407566.83	1170498.92	Аналитический метод	0.10	–
127	407574.51	1170529.25	Аналитический метод	0.10	–
128	407586.92	1170557.22	Аналитический метод	0.10	–
129	407607.44	1170570.73	Аналитический метод	0.10	–
130	407629.38	1170585.16	Аналитический метод	0.10	–
131	407717.62	1170643.23	Аналитический метод	0.10	–
132	407719.94	1170644.14	Аналитический метод	0.10	–
133	407721.43	1170644.44	Аналитический метод	0.10	–
134	407723.24	1170644.44	Аналитический метод	0.10	–
135	407723.24	1170648.44	Аналитический метод	0.10	–
136	407720.85	1170648.40	Аналитический метод	0.10	–
137	407718.68	1170647.93	Аналитический метод	0.10	–
138	407718.31	1170648.87	Аналитический метод	0.10	–
139	407715.32	1170647.70	Аналитический метод	0.10	–
140	407626.63	1170589.34	Аналитический метод	0.10	–
141	407604.69	1170574.91	Аналитический метод	0.10	–
142	407582.95	1170560.59	Аналитический метод	0.10	–
143	407569.76	1170530.89	Аналитический метод	0.10	–
144	407561.61	1170498.69	Аналитический метод	0.10	–
145	407598.78	1170392.94	Аналитический метод	0.10	–
146	407634.52	1170334.01	Аналитический метод	0.10	–
147	407690.55	1170241.62	Аналитический метод	0.10	–
148	407715.35	1170200.72	Аналитический метод	0.10	–
149	407747.01	1170148.55	Аналитический метод	0.10	–
150	407756.48	1170099.17	Аналитический метод	0.10	–
151	407766.84	1170045.17	Аналитический метод	0.10	–
152	407777.31	1169990.67	Аналитический метод	0.10	–
153	407804.39	1169950.86	Аналитический метод	0.10	–
154	407833.13	1169908.79	Аналитический метод	0.10	–
155	407856.98	1169873.89	Аналитический метод	0.10	–
156	407898.92	1169829.41	Аналитический метод	0.10	–
157	407935.88	1169816.64	Аналитический метод	0.10	–
158	407983.89	1169800.08	Аналитический метод	0.10	–
159	408018.41	1169788.17	Аналитический метод	0.10	–
160	408070.12	1169759.74	Аналитический метод	0.10	–
161	408045.37	1169714.76	Аналитический метод	0.10	–
162	408045.08	1169708.24	Аналитический метод	0.10	–
163	408047.96	1169702.24	Аналитический метод	0.10	–
164	408048.65	1169701.02	Аналитический метод	0.10	–
165	408104.81	1169670.52	Аналитический метод	0.10	–
166	408131.41	1169651.47	Аналитический метод	0.10	–
167	408119.49	1169638.47	Аналитический метод	0.10	–
168	408133.21	1169623.77	Аналитический метод	0.10	–
169	408146.91	1169638.28	Аналитический метод	0.10	–
170	408170.07	1169613.51	Аналитический метод	0.10	–
171	408169.91	1169613.36	Аналитический метод	0.10	–
172	408163.36	1169619.49	Аналитический метод	0.10	–
173	408149.74	1169604.63	Аналитический метод	0.10	–
174	408163.92	1169590.44	Аналитический метод	0.10	–
175	408177.61	1169604.93	Аналитический метод	0.10	–

176	408191.96	1169588.40	Аналитический метод	0.10	–
177	408190.46	1169587.10	Аналитический метод	0.10	–
178	408183.63	1169593.49	Аналитический метод	0.10	–
179	408170.00	1169578.62	Аналитический метод	0.10	–
180	408184.19	1169564.42	Аналитический метод	0.10	–
181	408198.49	1169579.56	Аналитический метод	0.10	–
182	408193.38	1169584.35	Аналитический метод	0.10	–
183	408194.58	1169585.39	Аналитический метод	0.10	–
184	408226.74	1169548.34	Аналитический метод	0.10	–
185	408226.28	1169547.90	Аналитический метод	0.10	–
186	408219.97	1169553.79	Аналитический метод	0.10	–
187	408205.89	1169538.89	Аналитический метод	0.10	–
188	408220.66	1169525.11	Аналитический метод	0.10	–
189	408234.72	1169539.98	Аналитический метод	0.10	–
190	408260.57	1169513.34	Аналитический метод	0.10	–
191	408256.15	1169517.47	Аналитический метод	0.10	–
192	408242.31	1169502.82	Аналитический метод	0.10	–
193	408256.71	1169488.42	Аналитический метод	0.10	–
194	408270.24	1169503.15	Аналитический метод	0.10	–
195	408309.02	1169460.47	Аналитический метод	0.10	–
196	408307.66	1169459.22	Аналитический метод	0.10	–
197	408301.14	1169465.33	Аналитический метод	0.10	–
198	408287.51	1169450.46	Аналитический метод	0.10	–
199	408301.70	1169436.26	Аналитический метод	0.10	–
200	408316.00	1169451.40	Аналитический метод	0.10	–
201	408310.58	1169456.48	Аналитический метод	0.10	–
202	408311.72	1169457.53	Аналитический метод	0.10	–
203	408351.05	1169414.75	Аналитический метод	0.10	–
204	408349.30	1169413.14	Аналитический метод	0.10	–
205	408342.91	1169419.53	Аналитический метод	0.10	–
206	408329.25	1169404.21	Аналитический метод	0.10	–
207	408343.34	1169390.11	Аналитический метод	0.10	–
208	408357.42	1169405.02	Аналитический метод	0.10	–
209	408352.12	1169410.32	Аналитический метод	0.10	–
210	408353.75	1169411.81	Аналитический метод	0.10	–
211	408361.01	1169403.92	Аналитический метод	0.10	–
212	408388.58	1169368.77	Аналитический метод	0.10	–
213	408417.73	1169339.90	Аналитический метод	0.10	–
214	408405.46	1169326.51	Аналитический метод	0.10	–
215	408419.28	1169311.70	Аналитический метод	0.10	–
216	408432.10	1169325.65	Аналитический метод	0.10	–
217	408440.08	1169317.75	Аналитический метод	0.10	–
218	408450.81	1169305.04	Аналитический метод	0.10	–
219	408440.00	1169293.24	Аналитический метод	0.10	–
220	408454.18	1169279.05	Аналитический метод	0.10	–
221	408464.09	1169289.54	Аналитический метод	0.10	–
222	408488.05	1169262.56	Аналитический метод	0.10	–
223	408477.52	1169251.08	Аналитический метод	0.10	–
224	408491.24	1169236.38	Аналитический метод	0.10	–
225	408501.58	1169247.33	Аналитический метод	0.10	–
226	408524.14	1169221.92	Аналитический метод	0.10	–
227	408510.77	1169207.33	Аналитический метод	0.10	–
228	408525.07	1169193.03	Аналитический метод	0.10	–
229	408535.16	1169204.02	Аналитический метод	0.10	–
230	408547.10	1169174.35	Аналитический метод	0.10	–
231	408556.12	1169155.27	Аналитический метод	0.10	–
232	408564.51	1169136.74	Аналитический метод	0.10	–
233	408570.92	1169125.00	Аналитический метод	0.10	–
234	408598.24	1169088.99	Аналитический метод	0.10	–
235	408595.53	1169086.93	Аналитический метод	0.10	–
236	408588.27	1169093.73	Аналитический метод	0.10	–
237	408574.64	1169078.86	Аналитический метод	0.10	–
238	408588.83	1169064.66	Аналитический метод	0.10	–

239	408603.13	1169079.80	Аналитический метод	0.10	–
240	408598.48	1169084.16	Аналитический метод	0.10	–
241	408600.65	1169085.81	Аналитический метод	0.10	–
242	408601.38	1169084.84	Аналитический метод	0.10	–
243	408636.01	1169045.44	Аналитический метод	0.10	–
244	408642.10	1169039.14	Аналитический метод	0.10	–
245	408629.25	1169025.54	Аналитический метод	0.10	–
246	408644.02	1169011.76	Аналитический метод	0.10	–
247	408658.10	1169026.66	Аналитический метод	0.10	–
248	408653.55	1169030.90	Аналитический метод	0.10	–
249	408655.41	1169032.58	Аналитический метод	0.10	–
250	408653.25	1169034.82	Аналитический метод	0.10	–
251	408639.69	1169048.83	Аналитический метод	0.10	–
252	408605.25	1169088.01	Аналитический метод	0.10	–
253	408575.13	1169127.72	Аналитический метод	0.10	–
254	408568.99	1169138.97	Аналитический метод	0.10	–
255	408560.66	1169157.37	Аналитический метод	0.10	–
256	408551.68	1169176.35	Аналитический метод	0.10	–
257	408538.91	1169208.10	Аналитический метод	0.10	–
258	408539.40	1169208.63	Аналитический метод	0.10	–
259	408538.32	1169209.58	Аналитический метод	0.10	–
260	408535.45	1169216.72	Аналитический метод	0.10	–
261	408505.02	1169250.98	Аналитический метод	0.10	–
262	408505.56	1169251.55	Аналитический метод	0.10	–
263	408498.69	1169258.42	Аналитический метод	0.10	–
264	408496.25	1169260.86	Аналитический метод	0.10	–
265	408467.54	1169293.19	Аналитический метод	0.10	–
266	408468.50	1169294.21	Аналитический метод	0.10	–
267	408459.11	1169302.97	Аналитический метод	0.10	–
268	408443.76	1169321.15	Аналитический метод	0.10	–
269	408392.32	1169372.10	Аналитический метод	0.10	–
270	408364.83	1169407.16	Аналитический метод	0.10	–
271	408313.75	1169462.70	Аналитический метод	0.10	–
272	408270.63	1169510.16	Аналитический метод	0.10	–
273	408231.57	1169550.41	Аналитический метод	0.10	–
274	408175.02	1169615.54	Аналитический метод	0.10	–
275	408144.30	1169648.41	Аналитический метод	0.10	–
276	408107.46	1169674.77	Аналитический метод	0.10	–
277	408052.32	1169704.72	Аналитический метод	0.10	–
278	408050.13	1169709.27	Аналитический метод	0.10	–
279	408050.32	1169713.37	Аналитический метод	0.10	–
280	408074.49	1169757.33	Аналитический метод	0.10	–
281	408088.61	1169749.57	Аналитический метод	0.10	–
282	408110.96	1169728.59	Аналитический метод	0.10	–
283	408137.79	1169702.66	Аналитический метод	0.10	–
284	408136.12	1169700.83	Аналитический метод	0.10	–
285	408150.42	1169686.52	Аналитический метод	0.10	–
286	408152.01	1169688.25	Аналитический метод	0.10	–
287	408176.96	1169661.15	Аналитический метод	0.10	–
288	408174.43	1169658.32	Аналитический метод	0.10	–
289	408188.52	1169644.22	Аналитический метод	0.10	–
290	408190.56	1169646.38	Аналитический метод	0.10	–
291	408199.65	1169636.50	Аналитический метод	0.10	–
292	408219.85	1169613.89	Аналитический метод	0.10	–
293	408220.05	1169611.47	Аналитический метод	0.10	–
294	408221.89	1169611.60	Аналитический метод	0.10	–
295	408258.41	1169570.73	Аналитический метод	0.10	–
296	408303.10	1169522.02	Аналитический метод	0.10	–
297	408339.79	1169483.21	Аналитический метод	0.10	–
298	408338.43	1169481.73	Аналитический метод	0.10	–
299	408353.09	1169468.05	Аналитический метод	0.10	–
300	408353.50	1169468.48	Аналитический метод	0.10	–
301	408363.84	1169457.36	Аналитический метод	0.10	–

302	408361.63	1169455.01	Аналитический метод	0.10	–
303	408376.03	1169440.61	Аналитический метод	0.10	–
304	408377.18	1169441.86	Аналитический метод	0.10	–
305	408401.20	1169413.53	Аналитический метод	0.10	–
306	408433.88	1169374.96	Аналитический метод	0.10	–
307	408499.21	1169305.39	Аналитический метод	0.10	–
308	408530.81	1169270.23	Аналитический метод	0.10	–
309	408565.13	1169232.55	Аналитический метод	0.10	–
310	408574.83	1169224.07	Аналитический метод	0.10	–
311	408612.65	1169185.44	Аналитический метод	0.10	–
312	408653.67	1169128.98	Аналитический метод	0.10	–
313	408673.36	1169095.35	Аналитический метод	0.10	–
314	408695.26	1169057.96	Аналитический метод	0.10	–
315	408714.36	1169018.54	Аналитический метод	0.10	–
316	408731.24	1169004.61	Аналитический метод	0.10	–
317	408749.85	1168999.16	Аналитический метод	0.10	–
318	408760.72	1168985.91	Аналитический метод	0.10	–
1	408776.76	1168999.11	Аналитический метод	0.10	–

3. Сведения о характерных точках части (частей) границы объекта

Обозначение характерных точек части границы	Координаты, м		Метод определения координат характерной точки	Средняя квадратическая погрешность положения характерной точки (M _t), м	Описание обозначения точки на местности (при наличии)
	X	Y			
1	2	3	4	5	6
–	–	–	–	–	–





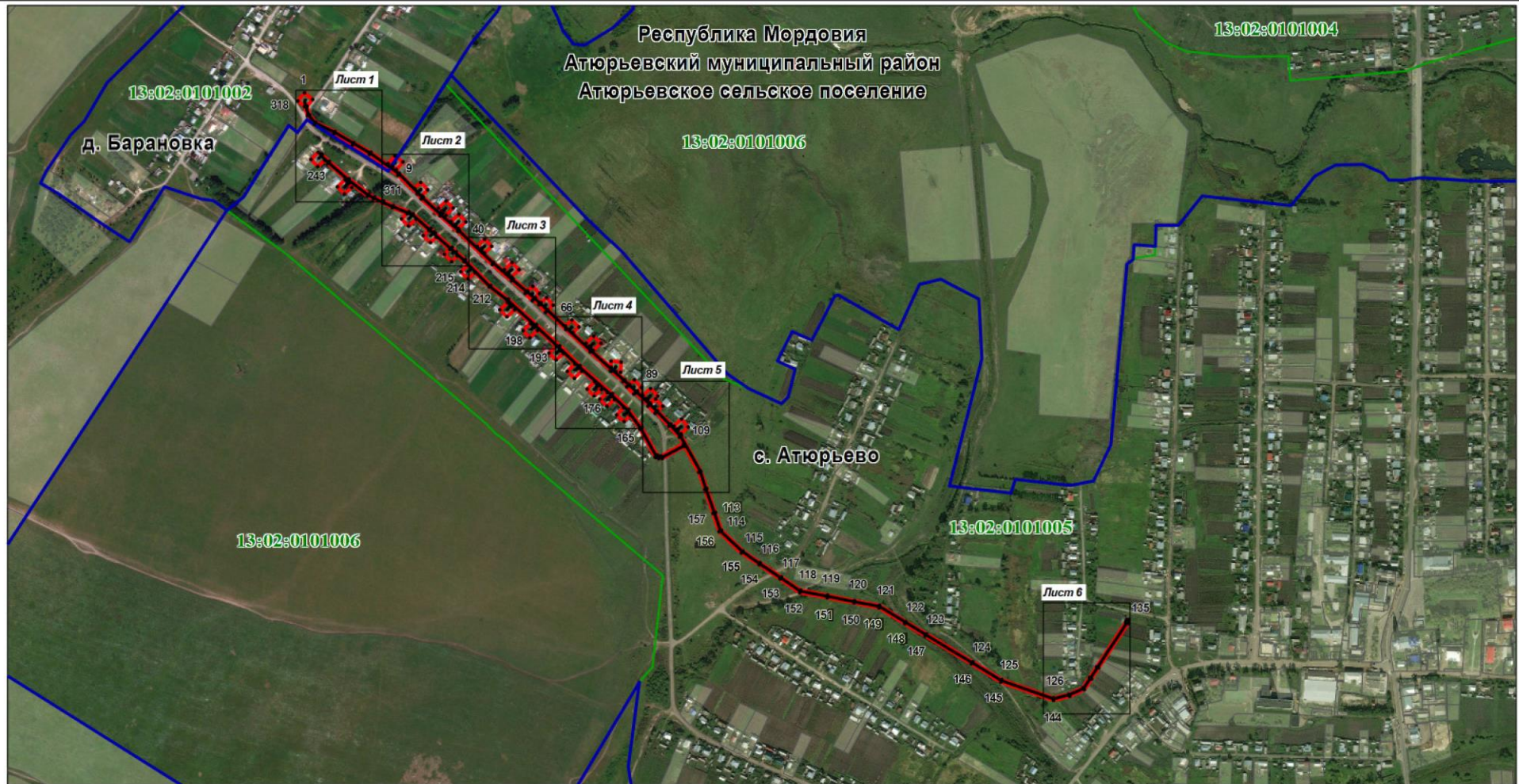

Схема расположения границ публичного сервитута

Обзорная схема расположения



Масштаб 1 : 12000

Используемые условные знаки и обозначения:

-  - характерная точка планируемой границы публичного сервитута
-  - планируемая граница публичного сервитута
-  - граница населенного пункта
-  - граница кадастрового квартала
-  - газопровод
-  - земельный участок, кадастровый номер

-  - подпись кадастрового квартала
- Республика Мордовия** - наименование субъекта РФ
- Атыурьевский муниципальный район** - наименование муниципального района
- Атыурьевское сельское поселение** - наименование сельского поселения

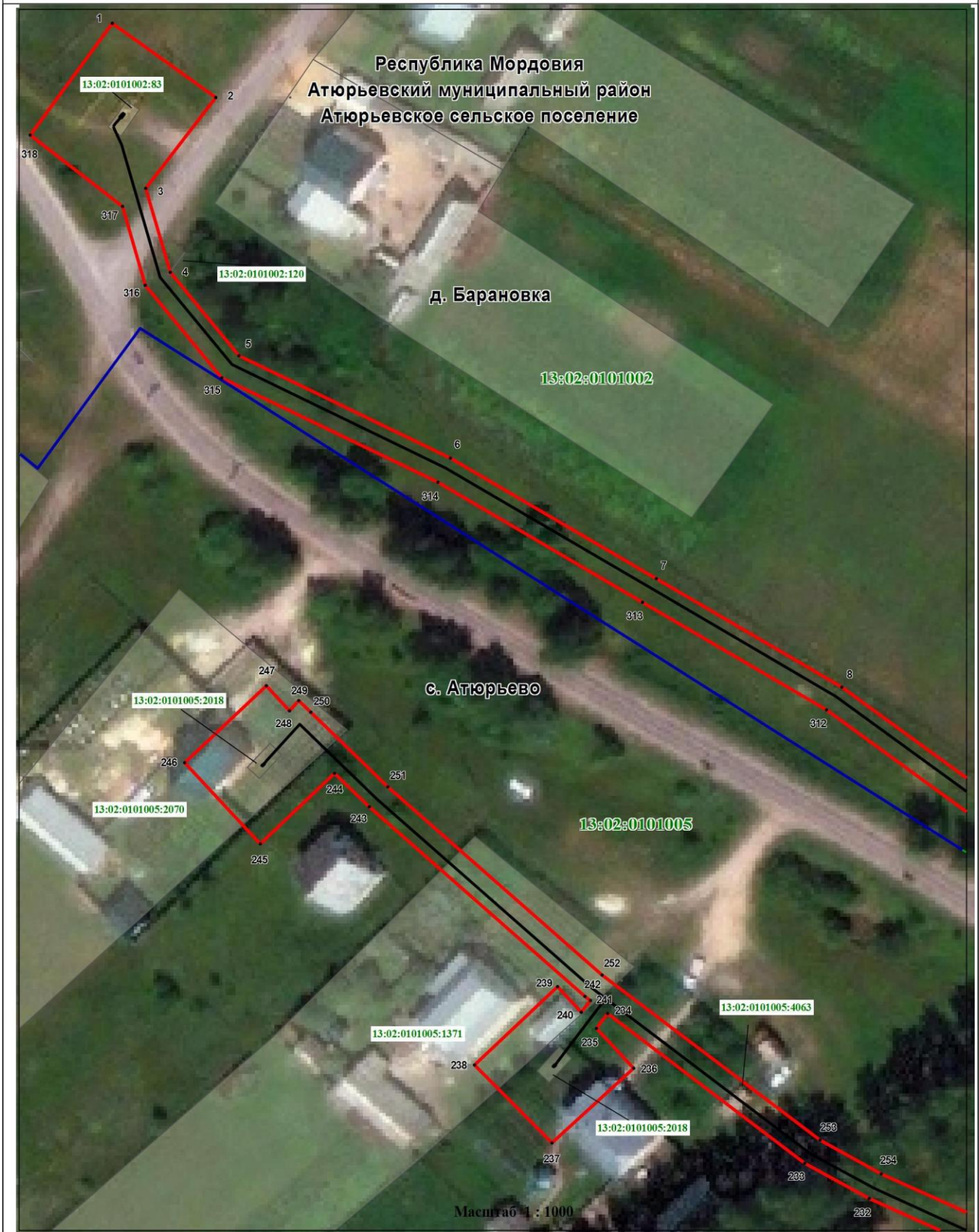

Используемые условные знаки и обозначения:

- - характеристическая точка планируемой границы публичного сервитута
- (красная линия) - планируемая граница публичного сервитута
- (черная линия) - газопровод
- 13:02:0101002:83 - земельный участок, кадастровый номер
- 13:02:0101005 - подпись кадастрового квартала

- Республика Мордовия - наименование субъекта РФ
- Атыурьевский муниципальный район - наименование муниципального района
- Атыурьевское сельское поселение - наименование сельского поселения
- Атыурьево - наименование населенного пункта



Используемые условные знаки и обозначения:

- характерная точка планируемой границы публичного сервитута
- планируемая граница публичного сервитута
- газопровод
- 13:02:0101002:83 - земельный участок, кадастровый номер
- 13:02:0101005 - подпись кадастрового квартала

- Республика Мордовия** - наименование субъекта РФ
- Атыурьевский муниципальный район** - наименование муниципального района
- Атыурьевское сельское поселение** - наименование сельского поселения
- Атыурьево** - наименование населенного пункта

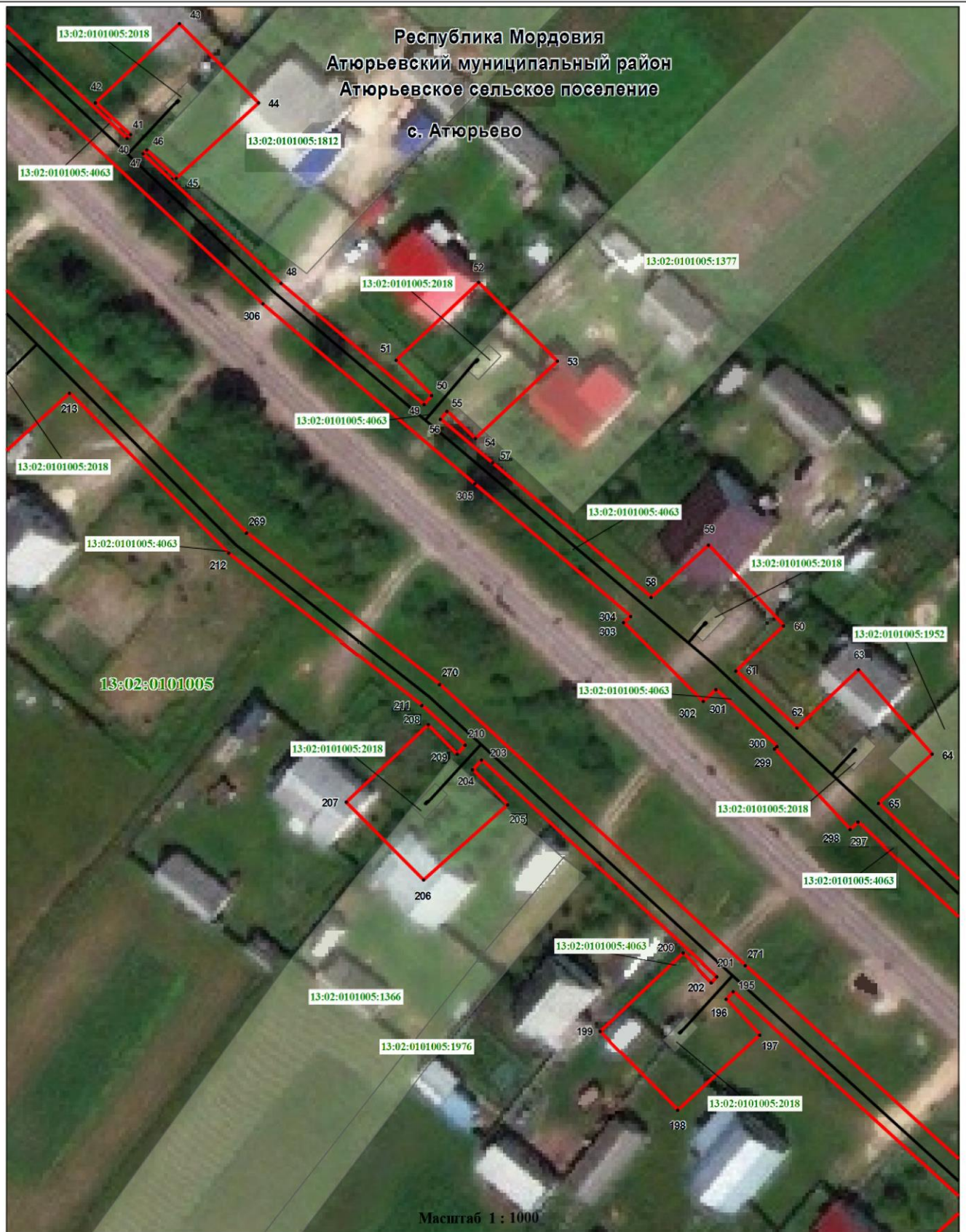

Используемые условные знаки и обозначения:

- | | |
|---|---|
| <ul style="list-style-type: none"> 40 - характерная точка планируемой границы публичного сервитута - планируемая граница публичного сервитута - газопровод 13:02:0101005:2018 - земельный участок, кадастровый номер 13:02:0101005 - подпись кадастрового квартала | <ul style="list-style-type: none"> Республика Мордовия - наименование субъекта РФ Атюрьевский муниципальный район - наименование муниципального района Атюрьевское сельское поселение - наименование сельского поселения Атюрьево - наименование населенного пункта |
|---|---|





Используемые условные знаки и обозначения:

- 66 - характерная точка планируемой границы публичного сервитута
- - планируемая граница публичного сервитута
- - газопровод
- 13:02:0101005:2037 - земельный участок, кадастровый номер
- 13:02:0101005 - подпись кадастрового квартала

- Республика Мордовия** - наименование субъекта РФ
- Атюрьевский муниципальный район** - наименование муниципального района
- Атюрьевское сельское поселение** - наименование сельского поселения
- Атюрьево** - наименование населенного пункта



Используемые условные знаки и обозначения:		Республика Мордовия - наименование субъекта РФ	
• 89	- характерная точка планируемой границы публичного сервитута	Атыурьевский муниципальный район	- наименование муниципального района
	- планируемая граница публичного сервитута	Атыурьевское сельское поселение	- наименование сельского поселения
	- газопровод	Атыурьево	- наименование населенного пункта
	- земельный участок, кадастровый номер		
13:02:0101005	- подпись кадастрового квартала		



Используемые условные знаки и обозначения:

- 126 - характерная точка планируемой границы публичного сервитута
- - планируемая граница публичного сервитута
- - газопровод
- 13:02:0101005:1986 - земельный участок, кадастровый номер
- 13:02:0101005 - подпись кадастрового квартала

- Республика Мордовия - наименование субъекта РФ
- Атыурьевский муниципальный район - наименование муниципального района
- Атыурьевское сельское поселение - наименование сельского поселения
- Атыурьево - наименование населенного пункта