

ПОСТАНОВЛЕНИЕ

«15» августа 2024 г.

№ 343

с. Атюрьево

об установлении публичного сервитута
в целях эксплуатации линейного объекта системы
газоснабжения местного значения
«Газопровод низкого давления с.Каменка»
в отношении земельных участков

В соответствии главой V.7 Земельного кодекса Российской Федерации от 25.10.2001 №136-ФЗ, Федеральными законами от 03.08.2018 №342-ФЗ «О внесении изменений в Градостроительный кодекс Российской Федерации и отдельные законодательные акты Российской Федерации», от 06.10.2003 №131-ФЗ «Об общих принципах организации местного самоуправления в Российской Федерации», от 25.10.2001 №137-ФЗ «О введении в действие Земельного кодекса Российской Федерации», от 31.03.1999 № 69-ФЗ «О газоснабжении в Российской Федерации», ходатайства Общества с ограниченной ответственностью «ИНВЕСТ-ТРЕЙДХАУС», учитывая отсутствие заявлений иных правообладателей земельных участков в период публикации сообщения о возможном установлении публичного сервитута, размещенной в газете «Сельские вести» № 30 от 26.07.2024 года, а также на официальном сайте администрации Атюрьевского муниципального района, руководствуясь Уставом Атюрьевского муниципального района, администрация Атюрьевского муниципального района ПОСТАНОВЛЯЕТ:

1. Установить публичный сервитут на срок 49 лет для использования земель и земельных участков в целях эксплуатации линейного объекта системы газоснабжения местного значения «Газопровод низкого давления с.Каменка» (далее соответственно - публичный сервитут, инженерное сооружение), по перечню и в границах согласно приложениям № 1 и № 2;
2. Установить ограничения в использовании земельных участков, в отношении которых установлен публичный сервитут, в соответствии с Постановлением Правительства Российской Федерации «Об утверждении правил охраны газораспределительных сетей» от 20 ноября 2000 г. №878.
3. Публичный сервитут считается установленным со дня внесения сведений о нем в Единый государственный реестр недвижимости.
4. Рекомендовать ООО «ИНВЕСТТРЕЙДХАУС» руководствоваться постановлением Правительства РФ от 20 ноября 2000 года №878 «Об утверждении Правил охраны газораспределительных сетей».
5. Рекомендовать ООО «ИНВЕСТ-ТРЕЙДХАУС» привести земельные участки, указанные в приложении, в состояние, пригодное для их использования в соответствии с видом разрешенного использования, снести инженерное сооружение,

размещенное на основании публичного сервитута, в срок, предусмотренный пунктом 8 статьи 39.50 Земельного кодекса Российской Федерации.

6. Отделу по управлению имуществом и земельными отношениями администрации Атюрьевского муниципального района Республики Мордовия в течение 5 рабочих дней со дня принятия решения об установлении публичного сервитута осуществить мероприятия, в соответствии с пунктом 7 статьи 39.43 Земельного кодекса Российской Федерации.

7. Настоящее постановление вступает в силу со дня его подписания.

И.о. Главы Атюрьевского муниципального
района Республики Мордовия



Е.В. Круглова

ПЕРЕЧЕНЬ

**ЗЕМЕЛЬНЫХ УЧАСТКОВ ДЛЯ УСТАНОВЛЕНИЯ ПУБЛИЧНОГО СЕРВИТУТА В ЦЕЛЯХ
ЭКСПЛУАТАЦИИ ЛИНЕЙНОГО ОБЪЕКТА СИСТЕМЫ ГАЗОСНАБЖЕНИЯ МЕСТНОГО
ЗНАЧЕНИЯ «ГАЗОПРОВОД НИЗКОГО ДАВЛЕНИЯ С.КАМЕНКА»**

Адрес или иное описание местоположения земельного участка	Кадастровый номер земельного участка
Республика Мордовия, Атюрьевский район, с. Каменка, ул. Новая, 15	13:02:0106001:88
Республика Мордовия, Атюрьевский район, с. Каменка, ул. Новая, дом № 17	13:02:0106001:90
Республика Мордовия, Атюрьевский район, с. Каменка, ул. Новая, дом № 18	13:02:0106001:91
Республика Мордовия, Атюрьевский район, с. Каменка, ул. Новая, дом № 16	13:02:0106001:92
Республика Мордовия, Атюрьевский район, с. Каменка, ул. Новая, дом №14"А"	13:02:0106001:151
Республика Мордовия, Атюрьевский район, с. Каменка, ул. Новая, дом № 10, кв. 1	13:02:0106001:49
Республика Мордовия, Атюрьевский район, с. Каменка, ул. Новая, дом № 9, кв. 1	13:02:0106001:86
Республика Мордовия, Атюрьевский район, с. Каменка, ул. Новая, 7 "А"	13:02:0106001:85
Республика Мордовия, Атюрьевский район, с. Каменка, ул. Новая, дом 7	13:02:0106001:172
Республика Мордовия, Атюрьевский район, с. Каменка, ул. Новая, дом № 6, кв. 1	13:02:0106001:124
Республика Мордовия, Атюрьевский район, с. Каменка, ул. Новая, дом 3	13:02:0106001:83
Республика Мордовия, Атюрьевский район, с. Каменка, ул. Новая, дом № 1	13:02:0106001:81
Республика Мордовия, Атюрьевский район, с. Каменка, ул. Новая, дом № 4	13:02:0106001:98
Республика Мордовия, Атюрьевский район, с. Каменка, ул. Новая, дом №1 "А"	13:02:0106001:6
Республика Мордовия, Атюрьевский район, с. Каменка, ул. Молодежная, д. 18	13:02:0106001:294
Республика Мордовия, Атюрьевский район, с. Каменка, ул. Молодежная, д. 18	13:02:0106001:295
Республика Мордовия, Атюрьевский район, с. Каменка, ул. Молодежная, № 13	13:02:0106001:75
Республика Мордовия, Атюрьевский район, с. Каменка, ул. Молодежная, 12	13:02:0106001:305
Республика Мордовия, Атюрьевский район, с. Каменка	13:02:0106001:115
Республика Мордовия, Атюрьевский район, с. Каменка	13:02:0106001:168
Республика Мордовия, Атюрьевский район, с. Каменка	13:02:0106001:167
Республика Мордовия, Атюрьевский район, с. Каменка, ул. Молодежная, д. № 5"А"	13:02:0106001:267
Республика Мордовия, Атюрьевский район, с. Каменка, ул.	13:02:0106001:174

Молодежная, д.№ 5	
Республика Мордовия, Атюрьевский район, с. Каменка, ул. Молодежная, дом 6	13:02:0106001:175
Республика Мордовия, Атюрьевский район, с. Каменка, ул. Молодежная, дом № 5Б	13:02:0106001:268
Республика Мордовия, Атюрьевский район, с. Каменка, ул. Молодежная, д. № 2 А	13:02:0106001:278
Республика Мордовия, Атюрьевский район, с. Каменка, ул. Полевая, дом № 65	13:02:0106001:69
Республика Мордовия, Атюрьевский район, с. Каменка, Электросетевой комплекс ВЛ 10 кВ №4 , ТП 10/0,4 кВ, ВЛ 0,4 кВ от яч. № 11 ПС 110/10 кВ «Атюрьево»	13:02:0106001:265
Республика Мордовия, Атюрьевский район, с. Каменка, ул. Полевая, дом № 63	13:02:0106001:66
Республика Мордовия, Атюрьевский район, с. Каменка, ул. Полевая, дом № 59	13:02:0106001:63
Республика Мордовия, Атюрьевский район, с. Каменка, ул. Полевая, д. № 58	13:02:0106001:159
Республика Мордовия, Атюрьевский район, с. Каменка, ул. Полевая, дом № 57	13:02:0106001:54
Республика Мордовия, Атюрьевский район, с. Каменка, ул. Полевая, дом №56	13:02:0106001:61
Республика Мордовия, Атюрьевский район, с. Каменка, ул. Полевая, дом № 49	13:02:0106001:122
Республика Мордовия, Атюрьевский район, с. Каменка, ул. Полевая, дом 44	13:02:0106001:170
Республика Мордовия, Атюрьевский район, с. Каменка, ул. Полевая, дом №1"А"	13:02:0106001:123
Республика Мордовия, Атюрьевский район, с. Каменка, ул. Полевая, дом №2	13:02:0106001:160
Республика Мордовия, Атюрьевский район, с. Каменка, ул. Полевая, д.4	13:02:0106001:315
Республика Мордовия, Атюрьевский район, с. Каменка, ул. Полевая, дом №5	13:02:0106001:12
Республика Мордовия, Атюрьевский район, с. Каменка, ул. Полевая, дом 7	13:02:0106001:171
Республика Мордовия, Атюрьевский район, с. Каменка, ул. Полевая, д. № 8	13:02:0106001:19
Республика Мордовия, Атюрьевский район, с. Каменка, ул. Полевая, дом №11	13:02:0106001:121
Республика Мордовия, Атюрьевский район, с. Каменка, ул. Полевая, дом № 13	13:02:0106001:154
Республика Мордовия, Атюрьевский район, с. Каменка, ул. Полевая, дом № 16	13:02:0106001:3
Республика Мордовия, Атюрьевский район, с. Каменка, ул. Полевая, дом 18	13:02:0106001:26
Республика Мордовия, Атюрьевский район, с. Каменка, ул. Полевая, дом 19	13:02:0106001:27
Республика Мордовия, Атюрьевский район, с. Каменка, ул. Полевая, 20	13:02:0106001:320
Республика Мордовия, Атюрьевский район, с. Каменка, ул. Полевая, 20а	13:02:0106001:321
Республика Мордовия, Атюрьевский район, с. Каменка, ул. Полевая № 22	13:02:0106001:30
Республика Мордовия, Атюрьевский район, с. Каменка, ул. Полевая, дом №23	13:02:0106001:31
Республика Мордовия, Атюрьевский район	13:02:0106001

ГРАФИЧЕСКОЕ ОПИСАНИЕ МЕСТОПОЛОЖЕНИЯ ГРАНИЦ

Публичный сервитут на срок 49 лет в пользу ООО «ИНВЕСТ-ТРЕЙДХАУС»
(ИНН:7716799274, ОГРН: 1157746640270) в отношении земель и земельных участков в целях
эксплуатации линейного объекта системы газоснабжения местного значения

«Газопровод низкого давления с.Каменка»

(наименование объекта, местоположение границ которого описано (далее - объект))

Раздел 1

Сведения об объекте

№ п/п	Характеристики объекта	Описание характеристик
1	2	3
1	Местоположение объекта	Республика Мордовия, Атюрьевский район, Атюрьевское сельское поселение, с. Каменка
2	Площадь объекта +/- величина погрешности определения площади (Р+/- Дельта Р)	15490 кв.м ± 25 кв.м
3	Иные характеристики объекта	Публичный сервитут на срок 49 лет в пользу ООО «ИНВЕСТ-ТРЕЙДХАУС» (ИНН: 7716799274, ОГРН: 1157746640270) в отношении земель и земельных участков в целях эксплуатации линейного объекта системы газоснабжения местного значения «Газопровод низкого давления с.Каменка » в соответствии со статьей 3.6 Федерального закона от 25.10.2001 № 137-ФЗ «О введении в действие Земельного кодекса Российской Федерации»

Раздел 2

Сведения о местоположении границ объекта					
1. Система координат <u>МСК-13, зона 1</u>					
2. Сведения о характерных точках границ объекта					
Обозначение характерных точек границ	Координаты, м		Метод определения координат характерной точки	Средняя квадратическая погрешность положения характерной точки (M _t), м	Описание обозначения точки на местности (при наличии)
	X	Y			
1	2	3	4	5	6
1	403873.70	1169078.51	Аналитический метод	0.10	–
2	403862.48	1169111.16	Аналитический метод	0.10	–
3	403861.33	1169114.40	Аналитический метод	0.10	–
4	403867.34	1169116.51	Аналитический метод	0.10	–
5	403864.64	1169124.85	Аналитический метод	0.10	–
6	403858.65	1169123.08	Аналитический метод	0.10	–
7	403853.91	1169136.07	Аналитический метод	0.10	–
8	403844.79	1169160.94	Аналитический метод	0.10	–
9	403837.60	1169180.57	Аналитический метод	0.10	–
10	403829.13	1169203.57	Аналитический метод	0.10	–
11	403819.38	1169229.93	Аналитический метод	0.10	–
12	403800.64	1169282.29	Аналитический метод	0.10	–
13	403796.70	1169293.78	Аналитический метод	0.10	–
14	403789.51	1169313.56	Аналитический метод	0.10	–
15	403788.56	1169316.20	Аналитический метод	0.10	–
16	403777.19	1169346.55	Аналитический метод	0.10	–
17	403771.69	1169362.65	Аналитический метод	0.10	–
18	403764.86	1169360.39	Аналитический метод	0.10	–
19	403747.97	1169405.57	Аналитический метод	0.10	–
20	403744.07	1169416.42	Аналитический метод	0.10	–
21	403726.96	1169464.54	Аналитический метод	0.10	–
22	403736.87	1169468.12	Аналитический метод	0.10	–
23	403767.32	1169478.74	Аналитический метод	0.10	–
24	403789.64	1169486.50	Аналитический метод	0.10	–
25	403830.87	1169501.25	Аналитический метод	0.10	–
26	403852.74	1169509.12	Аналитический метод	0.10	–
27	403872.45	1169516.25	Аналитический метод	0.10	–
28	403909.61	1169529.25	Аналитический метод	0.10	–
29	403929.55	1169536.36	Аналитический метод	0.10	–
30	403959.90	1169546.99	Аналитический метод	0.10	–
31	403960.07	1169546.47	Аналитический метод	0.10	–
32	403963.87	1169547.73	Аналитический метод	0.10	–
33	403963.57	1169548.64	Аналитический метод	0.10	–
34	403996.10	1169559.99	Аналитический метод	0.10	–
35	404019.97	1169568.24	Аналитический метод	0.10	–
36	404050.18	1169578.77	Аналитический метод	0.10	–
37	404048.86	1169582.55	Аналитический метод	0.10	–
38	404018.65	1169572.02	Аналитический метод	0.10	–
39	403994.78	1169563.77	Аналитический метод	0.10	–
40	403962.35	1169552.46	Аналитический метод	0.10	–
41	403959.80	1169560.63	Аналитический метод	0.10	–
42	403963.31	1169561.85	Аналитический метод	0.10	–
43	403952.29	1169604.07	Аналитический метод	0.10	–
44	403946.92	1169602.85	Аналитический метод	0.10	–
45	403945.66	1169609.80	Аналитический метод	0.10	–
46	403934.64	1169666.55	Аналитический метод	0.10	–
47	403941.04	1169667.21	Аналитический метод	0.10	–
48	403941.70	1169666.40	Аналитический метод	0.10	–
49	403950.50	1169669.38	Аналитический метод	0.10	–
50	403949.22	1169673.16	Аналитический метод	0.10	–

51	403943.07	1169671.08	Аналитический метод	0.10	—
52	403942.80	1169671.41	Аналитический метод	0.10	—
53	403932.10	1169670.31	Аналитический метод	0.10	—
54	403797.94	1169661.97	Аналитический метод	0.10	—
55	403798.11	1169700.54	Аналитический метод	0.10	—
56	403799.10	1169781.30	Аналитический метод	0.10	—
57	403799.85	1169826.69	Аналитический метод	0.10	—
58	403800.01	1169838.27	Аналитический метод	0.10	—
59	403800.12	1169841.00	Аналитический метод	0.10	—
60	403821.95	1169842.80	Аналитический метод	0.10	—
61	403864.84	1169847.24	Аналитический метод	0.10	—
62	403912.66	1169850.24	Аналитический метод	0.10	—
63	403950.99	1169851.22	Аналитический метод	0.10	—
64	404006.09	1169854.02	Аналитический метод	0.10	—
65	404005.89	1169858.02	Аналитический метод	0.10	—
66	403950.83	1169855.22	Аналитический метод	0.10	—
67	403912.44	1169854.24	Аналитический метод	0.10	—
68	403864.54	1169851.23	Аналитический метод	0.10	—
69	403821.57	1169846.78	Аналитический метод	0.10	—
70	403798.07	1169844.85	Аналитический метод	0.10	—
71	403796.29	1169844.73	Аналитический метод	0.10	—
72	403796.23	1169843.54	Аналитический метод	0.10	—
73	403761.92	1169845.43	Аналитический метод	0.10	—
74	403761.92	1169848.98	Аналитический метод	0.10	—
75	403709.02	1169868.40	Аналитический метод	0.10	—
76	403671.91	1169881.07	Аналитический метод	0.10	—
77	403649.80	1169888.95	Аналитический метод	0.10	—
78	403598.58	1169903.49	Аналитический метод	0.10	—
79	403571.43	1169916.96	Аналитический метод	0.10	—
80	403542.66	1169926.76	Аналитический метод	0.10	—
81	403510.82	1169936.77	Аналитический метод	0.10	—
82	403462.24	1169953.66	Аналитический метод	0.10	—
83	403425.87	1169965.55	Аналитический метод	0.10	—
84	403373.47	1169982.19	Аналитический метод	0.10	—
85	403334.95	1169995.36	Аналитический метод	0.10	—
86	403304.29	1170014.83	Аналитический метод	0.10	—
87	403278.26	1170031.35	Аналитический метод	0.10	—
88	403267.50	1170096.46	Аналитический метод	0.10	—
89	403252.39	1170136.73	Аналитический метод	0.10	—
90	403210.03	1170147.75	Аналитический метод	0.10	—
91	403156.27	1170162.07	Аналитический метод	0.10	—
92	403102.82	1170176.30	Аналитический метод	0.10	—
93	403065.23	1170186.42	Аналитический метод	0.10	—
94	403064.19	1170182.56	Аналитический метод	0.10	—
95	403101.78	1170172.44	Аналитический метод	0.10	—
96	403155.25	1170158.21	Аналитический метод	0.10	—
97	403209.02	1170143.88	Аналитический метод	0.10	—
98	403249.37	1170133.39	Аналитический метод	0.10	—
99	403263.62	1170095.42	Аналитический метод	0.10	—
100	403274.61	1170028.93	Аналитический метод	0.10	—
101	403333.21	1169991.72	Аналитический метод	0.10	—
102	403372.21	1169978.39	Аналитический метод	0.10	—
103	403424.64	1169961.75	Аналитический метод	0.10	—
104	403460.94	1169949.87	Аналитический метод	0.10	—
105	403509.56	1169932.97	Аналитический метод	0.10	—
106	403541.42	1169922.96	Аналитический метод	0.10	—
107	403569.89	1169913.26	Аналитический метод	0.10	—
108	403597.30	1169899.70	Аналитический метод	0.10	—
109	403648.52	1169885.16	Аналитический метод	0.10	—
110	403670.60	1169877.29	Аналитический метод	0.10	—
111	403707.70	1169864.62	Аналитический метод	0.10	—
112	403757.92	1169846.18	Аналитический метод	0.10	—
113	403757.92	1169841.65	Аналитический метод	0.10	—
114	403796.05	1169839.54	Аналитический метод	0.10	—
115	403796.01	1169838.35	Аналитический метод	0.10	—
116	403795.85	1169826.75	Аналитический метод	0.10	—
117	403795.10	1169781.36	Аналитический метод	0.10	—

118	403794.11	1169700.58	Аналитический метод	0.10	—
119	403793.94	1169661.73	Аналитический метод	0.10	—
120	403758.52	1169659.73	Аналитический метод	0.10	—
121	403748.05	1169658.63	Аналитический метод	0.10	—
122	403713.84	1169657.12	Аналитический метод	0.10	—
123	403713.81	1169657.36	Аналитический метод	0.10	—
124	403710.93	1169657.01	Аналитический метод	0.10	—
125	403699.53	1169670.82	Аналитический метод	0.10	—
126	403640.16	1169739.22	Аналитический метод	0.10	—
127	403601.65	1169758.92	Аналитический метод	0.10	—
128	403580.77	1169768.37	Аналитический метод	0.10	—
129	403558.96	1169778.86	Аналитический метод	0.10	—
130	403523.29	1169794.75	Аналитический метод	0.10	—
131	403467.24	1169819.58	Аналитический метод	0.10	—
132	403440.88	1169831.91	Аналитический метод	0.10	—
133	403402.34	1169849.95	Аналитический метод	0.10	—
134	403362.54	1169866.58	Аналитический метод	0.10	—
135	403319.71	1169885.90	Аналитический метод	0.10	—
136	403317.67	1169882.14	Аналитический метод	0.10	—
137	403248.50	1169919.03	Аналитический метод	0.10	—
138	403218.83	1169934.89	Аналитический метод	0.10	—
139	403199.24	1169945.98	Аналитический метод	0.10	—
140	403191.65	1169950.62	Аналитический метод	0.10	—
141	403175.11	1169961.03	Аналитический метод	0.10	—
142	403165.69	1169965.97	Аналитический метод	0.10	—
143	403151.52	1169973.52	Аналитический метод	0.10	—
144	403108.49	1169996.13	Аналитический метод	0.10	—
145	403061.80	1170020.46	Аналитический метод	0.10	—
146	403006.75	1170048.27	Аналитический метод	0.10	—
147	402941.61	1170081.15	Аналитический метод	0.10	—
148	402909.48	1170105.01	Аналитический метод	0.10	—
149	402884.45	1170121.86	Аналитический метод	0.10	—
150	402882.21	1170118.54	Аналитический метод	0.10	—
151	402907.20	1170101.72	Аналитический метод	0.10	—
152	402939.51	1170077.73	Аналитический метод	0.10	—
153	403004.95	1170044.69	Аналитический метод	0.10	—
154	403059.98	1170016.90	Аналитический метод	0.10	—
155	403106.64	1169992.59	Аналитический метод	0.10	—
156	403149.64	1169969.99	Аналитический метод	0.10	—
157	403163.83	1169962.43	Аналитический метод	0.10	—
158	403173.11	1169957.57	Аналитический метод	0.10	—
159	403189.56	1169947.21	Аналитический метод	0.10	—
160	403197.22	1169942.54	Аналитический метод	0.10	—
161	403216.91	1169931.39	Аналитический метод	0.10	—
162	403246.62	1169915.51	Аналитический метод	0.10	—
163	403319.29	1169876.74	Аналитический метод	0.10	—
164	403321.45	1169880.72	Аналитический метод	0.10	—
165	403360.97	1169862.90	Аналитический метод	0.10	—
166	403400.76	1169846.27	Аналитический метод	0.10	—
167	403439.18	1169828.29	Аналитический метод	0.10	—
168	403465.58	1169815.94	Аналитический метод	0.10	—
169	403521.67	1169791.09	Аналитический метод	0.10	—
170	403557.31	1169775.21	Аналитический метод	0.10	—
171	403579.07	1169764.75	Аналитический метод	0.10	—
172	403599.91	1169755.32	Аналитический метод	0.10	—
173	403637.64	1169736.02	Аналитический метод	0.10	—
174	403696.49	1169668.22	Аналитический метод	0.10	—
175	403707.66	1169654.71	Аналитический метод	0.10	—
176	403706.10	1169653.84	Аналитический метод	0.10	—
177	403719.03	1169633.78	Аналитический метод	0.10	—
178	403748.10	1169571.59	Аналитический метод	0.10	—
179	403755.01	1169554.15	Аналитический метод	0.10	—
180	403758.73	1169555.63	Аналитический метод	0.10	—
181	403751.78	1169573.17	Аналитический метод	0.10	—
182	403722.53	1169635.72	Аналитический метод	0.10	—
183	403711.78	1169652.42	Аналитический метод	0.10	—
184	403712.96	1169653.07	Аналитический метод	0.10	—

185	403748.35	1169654.63	Аналитический метод	0.10	—
186	403758.79	1169655.74	Аналитический метод	0.10	—
187	403796.05	1169657.84	Аналитический метод	0.10	—
188	403930.64	1169666.21	Аналитический метод	0.10	—
189	403941.36	1169610.90	Аналитический метод	0.10	—
190	403922.15	1169605.89	Аналитический метод	0.10	—
191	403923.13	1169602.06	Аналитический метод	0.10	—
192	403878.70	1169584.77	Аналитический метод	0.10	—
193	403880.16	1169581.05	Аналитический метод	0.10	—
194	403927.87	1169599.62	Аналитический метод	0.10	—
195	403927.01	1169603.03	Аналитический метод	0.10	—
196	403942.10	1169606.96	Аналитический метод	0.10	—
197	403943.72	1169598.01	Аналитический метод	0.10	—
198	403949.39	1169599.31	Аналитический метод	0.10	—
199	403958.50	1169564.41	Аналитический метод	0.10	—
200	403954.82	1169563.13	Аналитический метод	0.10	—
201	403958.59	1169550.78	Аналитический метод	0.10	—
202	403928.22	1169540.14	Аналитический метод	0.10	—
203	403908.27	1169533.02	Аналитический метод	0.10	—
204	403871.12	1169520.02	Аналитический метод	0.10	—
205	403851.38	1169512.88	Аналитический метод	0.10	—
206	403829.51	1169505.01	Аналитический метод	0.10	—
207	403788.30	1169490.27	Аналитический метод	0.10	—
208	403766.00	1169482.52	Аналитический метод	0.10	—
209	403735.53	1169471.89	Аналитический метод	0.10	—
210	403721.86	1169466.96	Аналитический метод	0.10	—
211	403740.31	1169415.07	Аналитический метод	0.10	—
212	403744.22	1169404.18	Аналитический метод	0.10	—
213	403762.46	1169355.37	Аналитический метод	0.10	—
214	403769.19	1169357.61	Аналитический метод	0.10	—
215	403773.42	1169345.23	Аналитический метод	0.10	—
216	403785.08	1169314.05	Аналитический метод	0.10	—
217	403774.40	1169309.98	Аналитический метод	0.10	—
218	403764.55	1169305.60	Аналитический метод	0.10	—
219	403751.46	1169300.71	Аналитический метод	0.10	—
220	403736.95	1169339.83	Аналитический метод	0.10	—
221	403733.21	1169338.43	Аналитический метод	0.10	—
222	403748.40	1169297.43	Аналитический метод	0.10	—
223	403760.68	1169264.44	Аналитический метод	0.10	—
224	403764.38	1169254.43	Аналитический метод	0.10	—
225	403775.10	1169225.92	Аналитический метод	0.10	—
226	403788.26	1169191.05	Аналитический метод	0.10	—
227	403796.57	1169168.80	Аналитический метод	0.10	—
228	403809.10	1169135.30	Аналитический метод	0.10	—
229	403814.22	1169121.55	Аналитический метод	0.10	—
230	403836.71	1169061.43	Аналитический метод	0.10	—
231	403840.45	1169062.83	Аналитический метод	0.10	—
232	403817.96	1169122.95	Аналитический метод	0.10	—
233	403812.84	1169136.70	Аналитический метод	0.10	—
234	403800.31	1169170.20	Аналитический метод	0.10	—
235	403792.00	1169192.45	Аналитический метод	0.10	—
236	403778.84	1169227.34	Аналитический метод	0.10	—
237	403768.12	1169255.83	Аналитический метод	0.10	—
238	403764.44	1169265.82	Аналитический метод	0.10	—
239	403752.85	1169296.96	Аналитический метод	0.10	—
240	403766.07	1169301.90	Аналитический метод	0.10	—
241	403775.92	1169306.28	Аналитический метод	0.10	—
242	403786.44	1169310.29	Аналитический метод	0.10	—
243	403792.92	1169292.46	Аналитический метод	0.10	—
244	403796.86	1169280.98	Аналитический метод	0.10	—
245	403815.62	1169228.56	Аналитический метод	0.10	—
246	403825.37	1169202.19	Аналитический метод	0.10	—
247	403833.84	1169179.19	Аналитический метод	0.10	—
248	403841.03	1169159.56	Аналитический метод	0.10	—
249	403850.15	1169134.69	Аналитический метод	0.10	—
250	403856.17	1169118.18	Аналитический метод	0.10	—
251	403862.04	1169119.91	Аналитический метод	0.10	—

252	403862.34	1169118.99	Аналитический метод	0.10	–
253	403856.23	1169116.86	Аналитический метод	0.10	–
254	403858.70	1169109.84	Аналитический метод	0.10	–
255	403869.92	1169077.21	Аналитический метод	0.10	–
1	403873.70	1169078.51	Аналитический метод	0.10	–

3. Сведения о характерных точках части (частей) границы объекта

Обозначение характерных точек части границы	Координаты, м		Метод определения координат характерной точки	Средняя квадратическая погрешность положения характерной точки (M _i), м	Описание обозначения точки на местности (при наличии)
	X	Y			
1	2	3	4	5	6
–	–	–	–	–	–

Раздел 4

Схема расположения границ публичного сервитута

Обзорная схема расположения

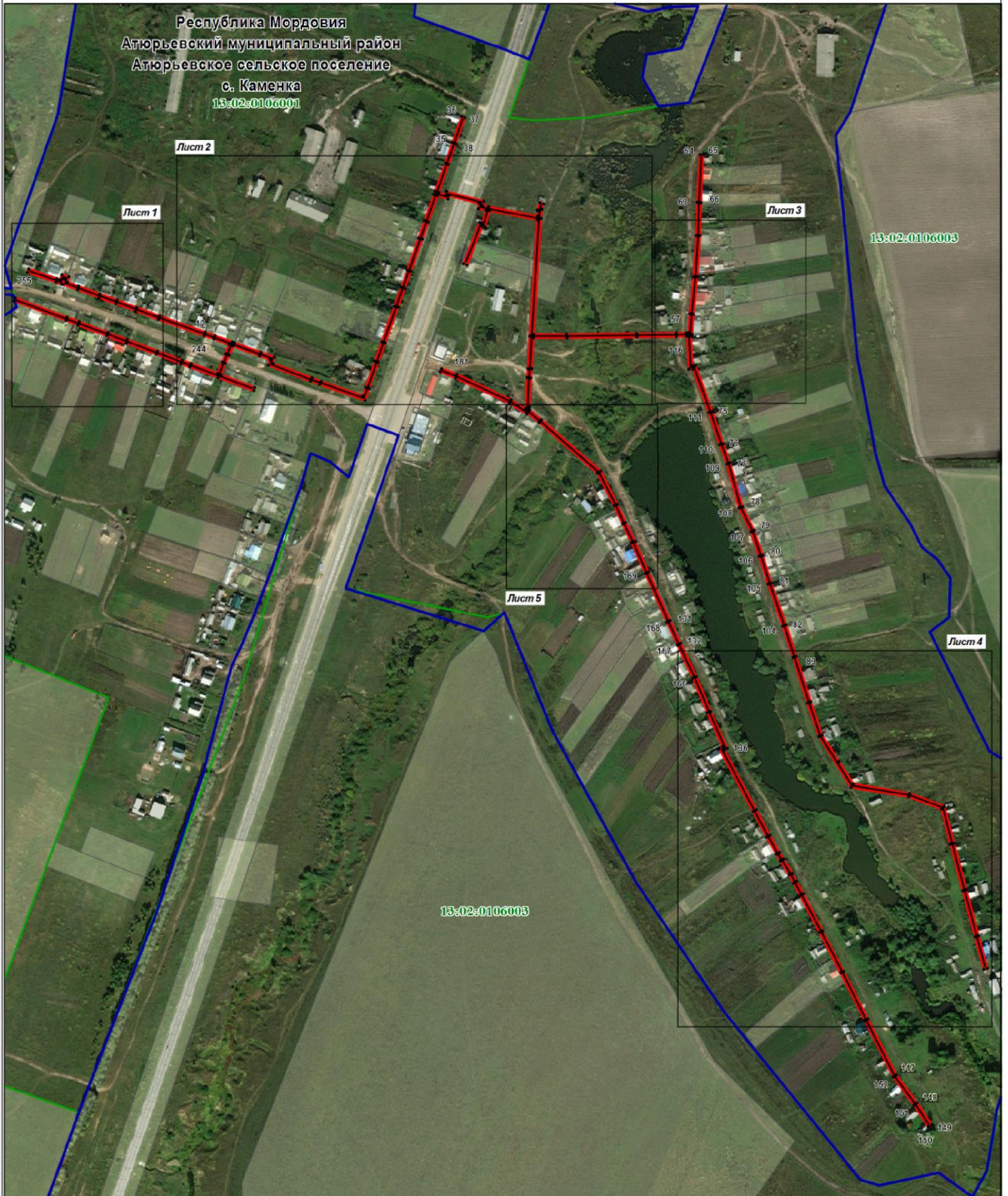

Масштаб 1 : 6000

Используемые условные знаки и обозначения:

- | | | | |
|-------------------|--|---------------------------------|--------------------------------------|
| • | - характерная точка планируемой границы публичного сервитута | 13:02:0101005 | - подпись кадастрового квартала |
| — | - планируемая граница публичного сервитута | Республика Мордовия | - наименование субъекта РФ |
| — | - граница населенного пункта | Атюрьевский муниципальный район | - наименование муниципального района |
| — | - граница кадастрового квартала | Атюрьевское сельское поселение | - наименование сельского поселения |
| — | - газопровод | с. Каменка | - наименование населенного пункта |
| 13:02:0106001:122 | - земельный участок, кадастровый номер | | |







Раздел 4

Схема расположения границ публичного сервитута

Лист 1



Используемые условные знаки и обозначения:

	- характерная точка планируемой границы публичного сервитута		- подпись кадастрового квартала
	- газопровод		- земельный участок, кадастровый номер
	- планируемая граница публичного сервитута	с.Каменка	- наименование населенного пункта
	- граница кадастрового квартала		
	- граница сельского поселения		
Республика Мордовия	- наименование субъекта РФ		
Атюрьевский муниципальный район	- наименование муниципального района		
Атюрьевское сельское поселение	- наименование сельского поселения		

Раздел 4

Схема расположения границ публичного сервитута

Лист 2



Используемые условные знаки и обозначения:

- 1 - характерная точка планируемой границы публичного сервитута
- - газопровод
- (красная) - планируемая граница публичного сервитута
- 13:02:0106001 - подпись кадастрового квартала

Масштаб 1 : 2000

13:02:0106001:49

- 13:02:0106001:49 - земельный участок, кадастровый номер
- Республика Мордовия - наименование субъекта РФ
- Атыурьевский муниципальный район - наименование муниципального района

Атыурьевское сельское поселение
с.Каменка

- наименование сельского поселения
- наименование населенного пункта



Масштаб 1 : 1000

Используемые условные знаки и обозначения:

- 57 - характерная точка планируемой границы публичного сервитута
- - газопровод
- - планируемая граница публичного сервитута
- 13:02:0106001 - подпись кадастрового квартала
- 13:02:0106001:49 - земельный участок, кадастровый номер

- Республика Мордовия** - наименование субъекта РФ
- Атюрьевский муниципальный район** - наименование муниципального района
- Атюрьевское сельское поселение** - наименование сельского поселения
- с. Каменка** - наименование населенного пункта

Раздел 4
Схема расположения границ публичного сервитута

Лист 4



Масштаб 1 : 2000

- | | | | |
|--|--|---|--|
| <p>83</p> <p>— — — — —</p> <p>— — — — —</p> <p>— — — — —</p> <p>— — — — —</p> <p>13:02:0106001</p> | <p>Используемые условные знаки и обозначения:</p> <p>- характерная точка планируемой границы публичного сервитута</p> <p>- газопровод</p> <p>- планируемая граница публичного сервитута</p> <p>- граница кадастрового квартала</p> <p>- граница сельского поселения</p> <p>- подпись кадастрового квартала</p> | <p>13:02:0106001:265</p> <p>Республика Мордовия</p> <p>Атюрьевский муниципальный район</p> <p>Атюрьевское сельское поселение</p> <p>с.Каменка</p> | <p>- земельный участок, кадастровый номер</p> <p>- наименование субъекта РФ</p> <p>- наименование муниципального района</p> <p>- наименование сельского поселения</p> <p>- наименование населенного пункта</p> |
|--|--|---|--|



Используемые условные знаки и обозначения:

- 122 - характеристическая точка планируемой границы публичного сервитута
- планируемая граница публичного сервитута
- газопровод
- 13:02:0106001 - подпись кадастрового квартала
- 13:02:0106001:265 - земельный участок, кадастровый номер

Республика Мордовия - наименование субъекта РФ

Атюрьевский муниципальный район
Атюрьевское сельское поселение
с.Каменка

- наименование муниципального района
- наименование сельского поселения
- наименование населенного пункта